Flächennutzungsplan 2020 der Vereinbarten Verwaltungsgemeinschaft Singen (Htwl.), Rielasingen - Worblingen, Steißlingen und Volkertshausen (VVG)

Flächennutzungsplan 2020
der VereinbartenVerwaltungsgemeinschaft
Singen (Htwl.), Rielasingen - Worblingen,
Steißlingen und Volkertshausen (VVG)

Aufstellungsbeschluss durch Gemeinsamen Ausschuss gemäß § 2 (1) BauGB	14.10.2004
Festlegung des Untersuchungsrahmens für die Naturschutzrelevanten Belange (Scoping-Termin) gemäß § 2 (1) BauGB	27.04.2006
Beschluss zur frühzeitigen Beteiligung der Öffentlichkeit und der frühzeitigen Behörden und sonstigen Träger öffentlicher Belange durch den Gemeinsamen Ausschuss	03.07.2007
Beteiligung der Öffentlichkeit gemäß § 3 (1) BauGB	20.08.2007 - 07.09.2007
Beteiligung der Behörden und sonstigen Träger öffentlicher Belange gemäß § 4 (1) BauGB	24.07.2007 - 14.09.2007
Beschluss zur Öffentlichen Auslegung durch den Gemeinsamen Ausschuss	07.04.2009
Beteiligung der Öffentlichkeit gemäß § 3 (2) BauGB	02.06.2009 - 10.07.2009
Beteiligung der Behörden und sonstigen Träger öffentlicher Belange gemäß § 4 (2) BauGB	11.05.2009 - 10.07.2009
Abschließender Beschluss durch den Gemeinsamen Ausschuss	15.04.2010

.....
Oberbürgermeister der Stadt Singen
Vorsitzender der VVG

Dienstsiegel
Ausgefertigt am: 21.07.2010

Genehmigung des Flächennutzungsplans gemäß § 6 (1) BauGB

.....
Regierungspräsidium Freiburg

Genehmigt
Regierungspräsidium Freiburg
Freiburg i. Br., den 22 OKT. 2010

Dienstsiegel
Ausgefertigt am: .....

Wirksamkeit durch ortsübliche Bekanntmachung gemäß § 6 (5) BauGB .....
24.11.2010

1. Anpassung Flächennutzungsplan 2020
der VereinbartenVerwaltungsgemeinschaft
Singen (Htwl.), Rielasingen - Worblingen,
Steißlingen und Volkertshausen (VVG)

Anpassungen FNP 2020 der VVG Singen, Rielasingen-Worblingen, Steißlingen und Volkertshausen

Änderung: Si-1 Grünfläche im Bereich Waldfriedhof – Stadt Singen

Si-2 Sonstiges Sondergebiet - Gartenhaus im Bereich Bühl - Stadt Singen

RW-1 Wohnbaufläche im Bereich Leuten - Gemeinde Rielasingen-Worblingen

RW-2 Gemischte Baufläche im Bereich Nördliche Hauptstraße Gemeinde Rielasingen-Worblingen

Wasserschutzzonen - Aktualisierung in allen Gemarkungen, insbesondere im Bereich der Stadt Singen und der Gemeinde Rielasingen-Worblingen

Kenntnisnahme durch den Gemeinsamen Ausschuss am 01.03.2012
Abteilung Stadtplanung 31.08.2011 / 15.05.2012

1.Änderung FNP 2020 der VVG Singen, Rielasingen-Worblingen, Steißlingen und Volkertshausen

Änderung: Sondergebiet - Pferdepraxis
Ortsteil: Steißlingen - Wiechs

Wirksamkeit durch öffentliche Bekanntmachung § 6 (5) BauGB am 12.09.2012

4.Änderung FNP 2020 der VVG Singen, Rielasingen-Worblingen, Steißlingen und Volkertshausen

Änderung: Sonstiges Sondergebiet - Reitanlage
Ortsteil: Hausen an der Aach

Wirksamkeit durch öffentliche Bekanntmachung § 6 (5) BauGB am 17.04.2013

2. Anpassung Flächennutzungsplan 2020
der VereinbartenVerwaltungsgemeinschaft
Singen (Htwl.), Rielasingen - Worblingen,
Steißlingen und Volkertshausen (VVG)

Anpassungen FNP 2020 der VVG Singen, Rielasingen-Worblingen, Steißlingen und Volkertshausen

Änderung: Si-1 Wohnraumflächen im Bereich Bühl - Stadt Singen

RW-1 Gemischte Bauflächen im Bereich Zwischen den Wegen - Gemeinde Rielasingen-Worblingen

St-1 Sondergebiet Pflege im Bereich Helianthum - Gemeinde Steißlingen

St- 2 Wohnbauflächen im Bereich Kronenareal - Gemeinde Steißlingen

Hochwassergefahrenkarten (HQ - 100) – Aktualisierung in allen Gemarkungen

Kenntnisnahme durch den Gemeinsamen Ausschuss am 17.12.2015
Abteilung Stadtplanung 10.11.2015

2. Änderung FNP 2020 der VVG Singen, Rielasingen-Worblingen, Steißlingen und Volkertshausen

Änderung: Sondergebiet – Bau-, Heimwerker- und Gartenmarkt Stadt Singen, Überlingen am Ried

5. Änderung FNP 2020 der VVG Singen, Rielasingen-Worblingen, Steißlingen und Volkertshausen

Änderung: Sondergebiet - Fahrsicherheitszentrum Steißlingen

9. Änderung FNP 2020 der VVG Singen, Rielasingen-Worblingen, Steißlingen und Volkertshausen

Änderung: Wohngebiet - Leimgrube Volkertshausen

Wirksamkeit durch öffentliche Bekanntmachung § 6 (5) BauGB am 03.08.2017

8. Änderung FNP 2020 der VVG Singen, Rielasingen-Worblingen, Steißlingen und Volkertshausen

Änderung: Sondergebiet - Einkaufs- und Dienstleistungszentrum (EDZ) Innenstadt, Singen

Wirksamkeit durch öffentliche Bekanntmachung § 6 (5) BauGB am 22.11.2017

11. Änderung FNP 2020 der VVG Singen, Rielasingen-Worblingen, Steißlingen und Volkershausen

Änderung: Solarpark, Steißlingen

Wirksamkeit durch öffentliche Bekanntmachung § 6 (5) BauGB am 03.04.2019

12. Änderung FNP 2020 der VVG Singen, Rielasingen-Worblingen, Steißlingen und Volkertshausen

Änderung: Gewerbliche Bauflächen „Vor Eichen 2", Steißlingen

Wirksamkeit durch öffentliche Bekanntmachung § 6 (5) BauGB am 13.05.2020

14. Änderung FNP 2020 der VVG Singen, Rielasingen-Worblingen, Steißlingen und Volkertshausen

Änderung: Wohnbaufläche, Überlingen am Ried

15. Änderung FNP 2020 der VVG Singen, Rielasingen-Worblingen, Steißlingen und Volkertshausen

Änderung: Gewerbliche Baufläche / Fläche für Gemeinbedarf, Singen

Wirksamkeit durch öffentliche Bekanntmachung § 6 (5) BauGB am 25.11.2020

3. Anpassung Flächennutzungsplan 2020
der VereinbartenVerwaltungsgemeinschaft
Singen (Htwl.), Rielasingen - Worblingen,
Steißlingen und Volkertshausen (VVG)

Anpassungen FNP 2020 der VVG Singen, Rielasingen-Worblingen, Steißlingen und Volkertshausen

Änderung: Si-1 Gemischte Baufläche im Bereich „1. Änderung Haupt-/Alemannenstraße", Singen

Si-2 Wohnbaufläche im Bereich „Stöckle", Singen-Überlingen

Si-3 Wohnbaufläche im Bereich „Unterdorf", Singen-Überlingen

RW-1 Wohnbaufläche im Bereich „Fabrikgut Ost"

RW-2 Wohnbaufläche im Bereich „Nördliche Hauptstraße, 3. Änderung"

RW-3 Wohnbaufläche im Bereich „Nördliche Hauptstraße, 2. Änderung"

RW-4 Wohnbaufläche im Bereich „Hasel – 2. Änderung und 1. Erweiterung"

St-1 Wohnbaufläche/Gemischte Bauflächen im Bereich „Friedhofstraße"

St-2 Wohnbaufläche/Grünfläche im Bereich „Untere Singener Straße, Erweiterung 1. Änderung

V-1 Wohnbaufläche im Bereich „Ohmdweg"

V-2 Gemeinbedarfsfläche im Bereich „Ebne"

Kenntnisnahme durch den Gemeinsamen Ausschuss am 05.12.2019
Abteilung Stadtplanung 15.10.2019 / 27.05.2020

13. Änderung FNP 2020 der VVG Singen, Rielasingen-Worblingen, Steißlingen und Volkertshausen

Änderung: Sondergebiet - Solarpark, Volkertshausen

Wirksamkeit durch öffentliche Bekanntmachung § 6 (5) BauGB am 24.02.2021

16. Änderung FNP 2020 der VVG Singen, Rielasingen-Worblingen, Steißlingen und Volkertshausen

Änderung: Sondergebiet - Solarpark, Beuren

Wirksamkeit durch öffentliche Bekanntmachung § 6 (5) BauGB am 24.11.2021

17. Änderung FNP 2020 der VVG Singen, Rielasingen-Worblingen, Steißlingen und Volkertshausen

Änderung: Gemischte Bauflächen, Singen

Wirksamkeit durch öffentliche Bekanntmachung § 6 (5) BauGB am 24.11.2021

18. Änderung FNP 2020 der VVG Singen, Rielasingen-Worblingen, Steißlingen und Volkertshausen

Änderung: Wohnbaufläche / Grünfläche, Beuren

Wirksamkeit durch öffentliche Bekanntmachung § 6 (5) BauGB am 26.01.2022

19. Änderung FNP 2020 der VVG Singen, Rielasingen-Worblingen, Steißlingen und Volkertshausen

Änderung: Sondergebiet - Feuerwehr, Gemeinde Rielasingen - Worblingen

Wirksamkeit durch öffentliche Bekanntmachung § 6 (5) BauGB am 27.04.2022

20. Änderung FNP 2020 der VVG Singen, Rielasingen-Worblingen, Steißlingen und Volkertshausen

Änderung: Sondergebiet - Reitplätze, Singen - Hausen

Wirksamkeit durch öffentliche Bekanntmachung § 6 (5) BauGB am 05.07.2023

4. Anpassung Flächennutzungsplan 2020
der VereinbartenVerwaltungsgemeinschaft
Singen (Htwl.), Rielasingen - Worblingen,
Steißlingen und Volkertshausen (VVG)

Anpassungen FNP 2020 der VVG Singen, Rielasingen-Worblingen, Steißlingen und Volkertshausen

Änderung: Si-1 Sondergebiet im Bereich „Richtestraße", Stadt Singen

St-1 Wohnbauflächen im Bereich „Seestraße", Gemeinde Steißlingen

V-1 Gewerbefläche im Bereich „Ebne 4", Gemeinde Volkertshausen

Kenntnisnahme durch den Gemeinsamen Ausschuss am 25.07.2022
Abteilung Stadtplanung 30.05.2022

22. Änderung FNP 2020 der VVG Singen, Rielasingen-Worblingen, Steißlingen und Volkertshausen

Änderung: Sonderbaufläche Solarpark Schlatt Stadt Singen. Schlatt u. Krähen

Wirksamkeit durch öffentliche Bekanntmachung § 6 (5) BauGB am 25.06.2025

28. Änderung FNP 2020 der VVG Singen, Rielasingen-Worblingen, Steißlingen und Volkertshausen

Änderung: Sonderbaufläche Solarpark Worblingen Gemeinde Rielasingen - Worblingen

Wirksamkeit durch öffentliche Bekanntmachung § 6 (5) BauGB am 14.05.2025

24. Änderung FNP 2020 der VVG Singen, Rielasingen-Worblingen, Steißlingen und Volkertshausen

Änderung: Wohnbaufläche / Grünfläche, Stadt Singen. Schlatt u. Krähen

Wirksamkeit durch öffentliche Bekanntmachung § 6 (5) BauGB am 08.10.2025

27. Änderung FNP 2020 der VVG Singen, Rielasingen-Worblingen, Steißlingen und Volkertshausen

Änderung: Wohnbaufläche / Grünfläche, Gemeinde Steißlingen

Wirksamkeit durch öffentliche Bekanntmachung § 6 (5) BauGB am 17.09.2025

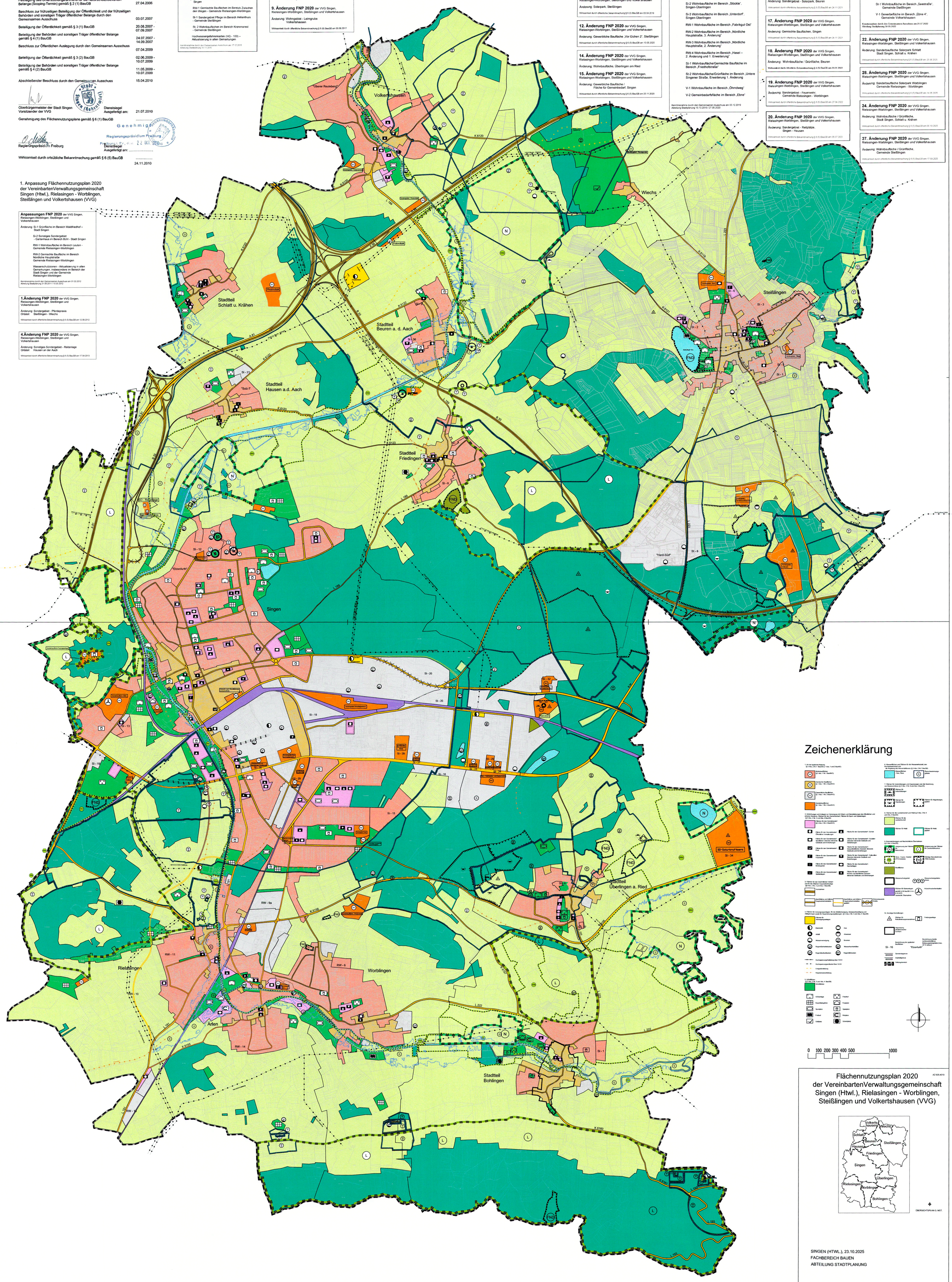

Flächennutzungsplan 2020
der VereinbartenVerwaltungsgemeinschaft
Singen (Htwl.), Rielasingen - Worblingen,
Steißlingen und Volkertshausen (VVG)

AZ 620.4010

ÜBERSICHTSPLAN O. MST.

SINGEN (HTWL.), 23.10.2025
FACHBEREICH BAUEN
ABTEILUNG STADTPLANUNG