Flächennutzungsplan 2020 der Vereinbarten Verwaltungsgemeinschaft Singen (Htwl.), Rielasingen - Worblingen, Steißlingen und Volkertshausen (VVG)

Flächennutzungsplan 2020
der VereinbartenVerwaltungsgemeinschaft
Singen (Htwl.), Rielasingen - Worblingen,
Steißlingen und Volkertshausen (VVG)

Aufstellungsbeschluss durch Gemeinsamen Ausschuss gemäß § 2 (1) BauGB	14.10.2004
Festlegung des Untersuchungsrahmens für die Naturschutzrelevanten Belange (Scoping-Termin) gemäß § 2 (1) BauGB	27.04.2006
Beschluss zur frühzeitigen Beteiligung der Öffentlichkeit und der frühzeitigen Behörden und sonstigen Träger öffentlicher Belange durch den Gemeinsamen Ausschuss	03.07.2007
Beteiligung der Öffentlichkeit gemäß § 3 (1) BauGB	20.08.2007 - 07.09.2007
Beteiligung der Behörden und sonstigen Träger öffentlicher Belange gemäß § 4 (1) BauGB	24.07.2007 - 14.09.2007
Beschluss zur Öffentlichen Auslegung durch den Gemeinsamen Ausschuss	07.04.2009
Beteiligung der Öffentlichkeit gemäß § 3 (2) BauGB	02.06.2009 - 10.07.2009
Beteiligung der Behörden und sonstigen Träger öffentlicher Belange gemäß § 4 (2) BauGB	11.05.2009 - 10.07.2009
Abschließender Beschluss durch den Gemeinsamen Ausschuss	15.04.2010

Oberbürgermeister der Stadt Singen
Vorsitzender der VVG

Dienstsiegel
Ausgefertigt am: 21.07.2010

Genehmigung des Flächennutzungsplans gemäß § 6 (1) BauGB

Genehmigt
Regierungspräsidium Freiburg
Freiburg i. Br., den 22 OKT 2010

Regierungspräsidium Freiburg

Dienstsiegel
Ausgefertigt am:

Wirksamkeit durch ortsübliche Bekanntmachung gemäß § 6 (5) BauGB 24.11.2010

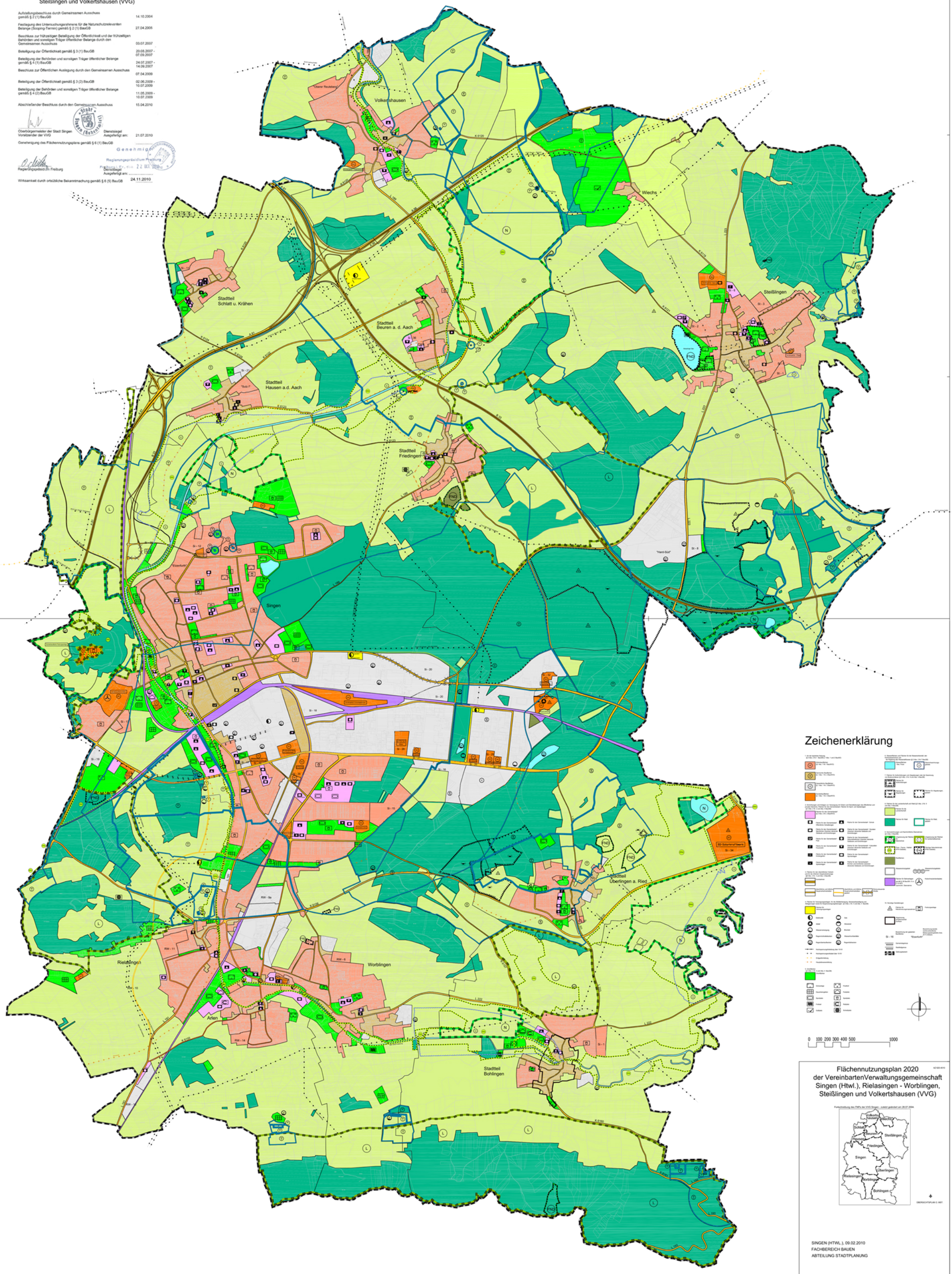

Flächennutzungsplan 2020
der VereinbartenVerwaltungsgemeinschaft
Singen (Htwl.), Rielasingen - Worblingen,
Steißlingen und Volkertshausen (VVG)

AZ 620.4010

Fortschreibung des FNPs der VVG Singen - zuletzt geändert am 28.07.2004

ÜBERSICHTSPLAN O. MST.

SINGEN (HTWL.), 09.02.2010
FACHBEREICH BAUEN
ABTEILUNG STADTPLANUNG

DER VORSITZENDE DER VERWALTUNGSGEMEINSCHAFT
AUSGEFERTIGT AM: